

Conecta  
Adesiman\_IA

Plan de Asesoramiento

## Gestión eficiente en la Administración local con IA

### Módulo 2

# Gestión administrativa diaria más ágil con IA

## Ejercicio práctico

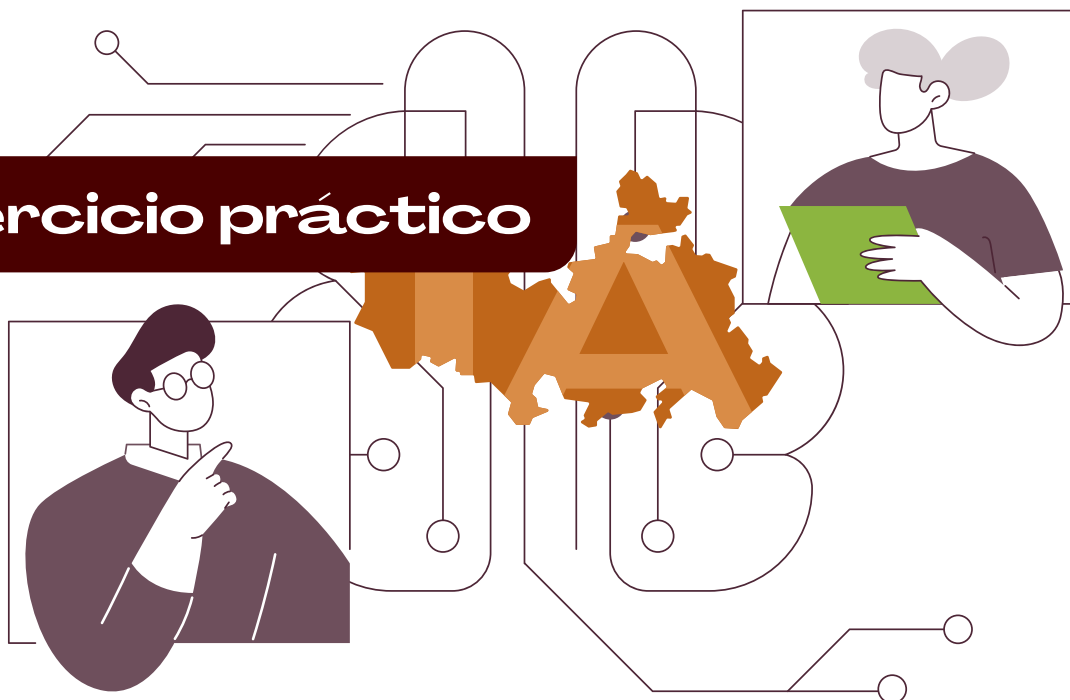

adesiman  
Federación para el Desarrollo de  
La Sierra y Mancha Conquense



Plan de Recuperación,  
Transformación y Resiliencia



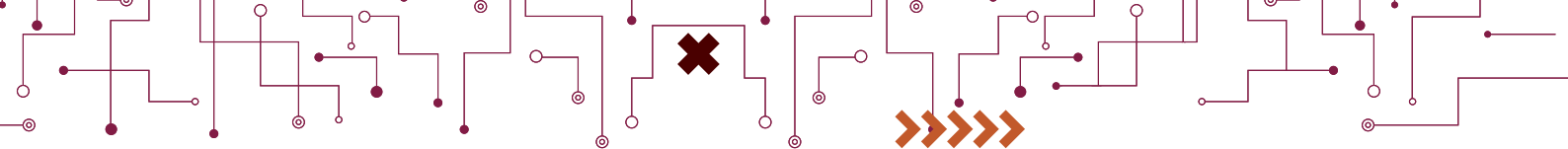

Conecta **Adesiman\_IA**

La Plataforma de Asesoramiento  
en Inteligencia Artificial de la  
**Sierra y Mancha Conquense**

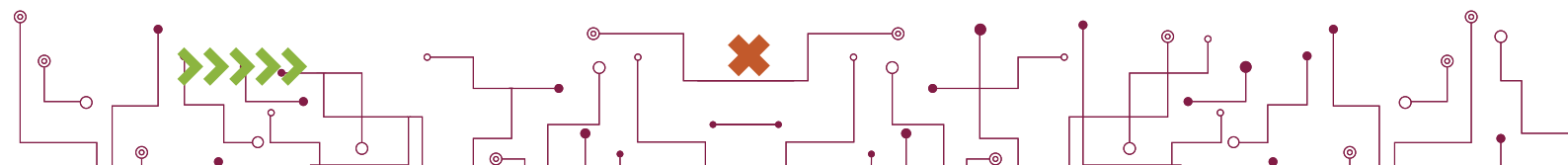

## Ejercicio práctico

Es el momento de aplicar lo que has aprendido en este módulo en un ejercicio práctico y que utilices ChatGPT como ayuda para resolver algunas de tus tareas diarias.

Te pedimos que sigas los siguientes pasos.

**Paso 1. Piensa en tres tareas de tu día a día en el trabajo en la administración local que realizas habitualmente y que podrían beneficiarse del uso de ChatGPT para ser más ágiles, rápidas o eficientes.**

Escríbelas en el siguiente formato:

- Tarea 1:
- Tarea 2:
- Tarea 3:
- Tarea 3:

**Paso 2. Pide Ayuda a ChatGPT .**

Para cada una de las tres tareas, escribe el prompt o instrucción que le pedirías a ChatGPT para que te ayude a completarla. El prompt debe ser claro y directo.

Aquí tienes algunos ejemplos:

- Si una de las tareas es “convocar un pleno del Ayuntamiento”, podrías pedirle a ChatGPT algo como:

“ChatGPT, ¿puedes ayudarme a redactar la convocatoria para el pleno del Ayuntamiento de [nombre del pueblo]? Necesito incluir la fecha, hora, lugar y los puntos que se tratarán.”

- Si una de las tareas es generar un resumen de una reunión, podrías escribir:

“Crea un resumen de la reunión sobre la mejora de infraestructuras de los senderos turísticos en la Sierra Media y Mancha Alta Conquense. Los temas tratados fueron: reparación de caminos, mejoras de señalización y posibles subvenciones para el mantenimiento.”



Conecta **Adesiman\_IA**

La Plataforma de Asesoramiento  
en Inteligencia Artificial de la  
**Sierra y Mancha Conquense**

Plan de Asesoramiento

**Gestión eficiente en la  
Administración local con IA**

Módulo 2

**Gestión administrativa  
diaria más ágil con IA**

